

El rastro de la pluma





Nuba visitó a la veterinaria. Ésta, estaba con un elefante al que se le había caído una muela por comer cosas duras.



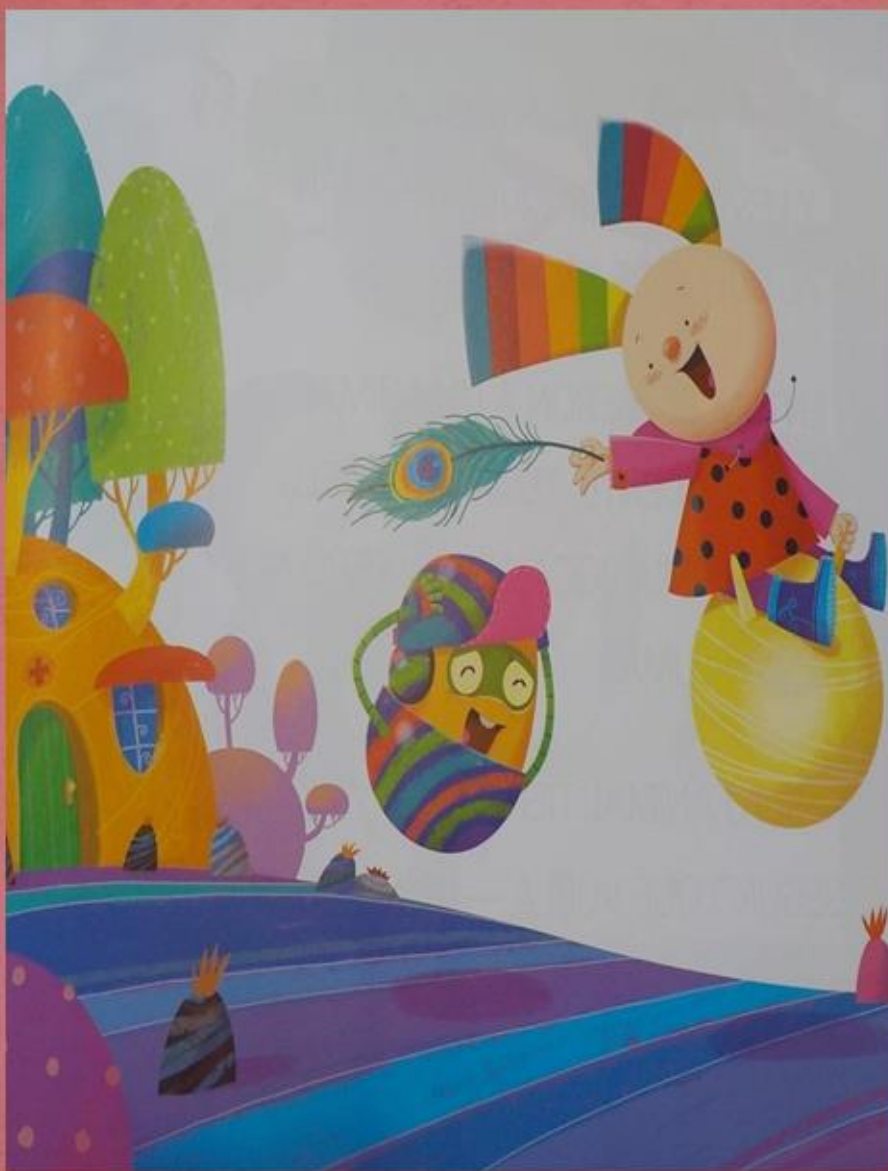

De repente una pluma se posó en la mano de Nuba. Se preguntó de qué animal sería. Estaba segura de que tenía alas. -Vamos a averiguarlo!- exclamó





Nuba y Next le dijeron a unos niños que estaban buscando al dueño de la pluma. Vieron un animal que tenía alas pero no tenía plumas, así que siguieron buscando...





Vieron a un animal verde, que se subió a un árbol y cambió de color.

-¿Buscamos a un animal que tenga pico?-propuso Javier.



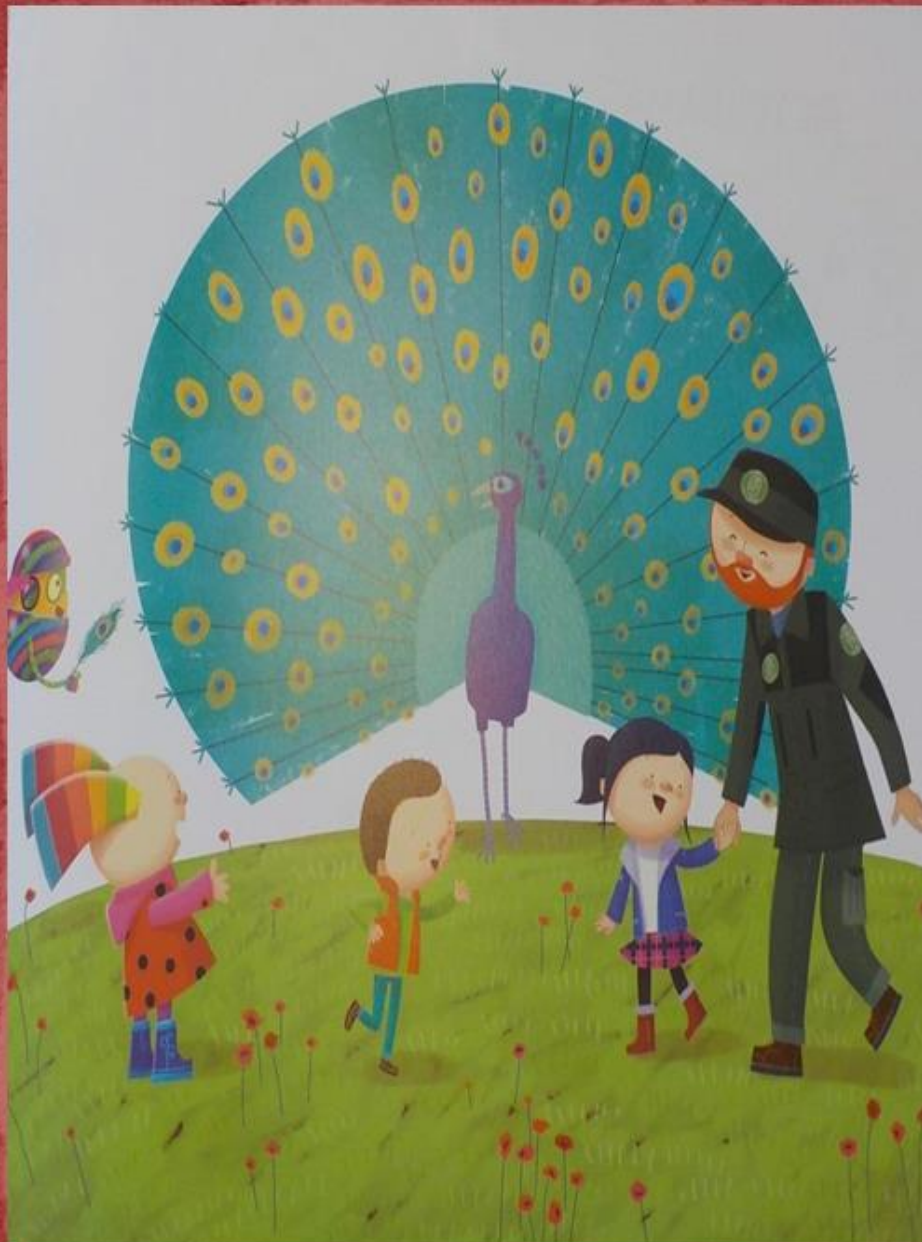

-¡Mirad sus plumas, estoy segura de que ese es mi animal!- dijo Nuba.

-¡Es un pavo real!- dijo Next.

El guardia forestal les explicó que la pluma se le había caído pero que le crecerían más.

Todos disfrutaron de la belleza de este animal.



Feather's Trail





*Nuba went to the
vet. She was
healing an
Elephant, which he
was lost a molar*



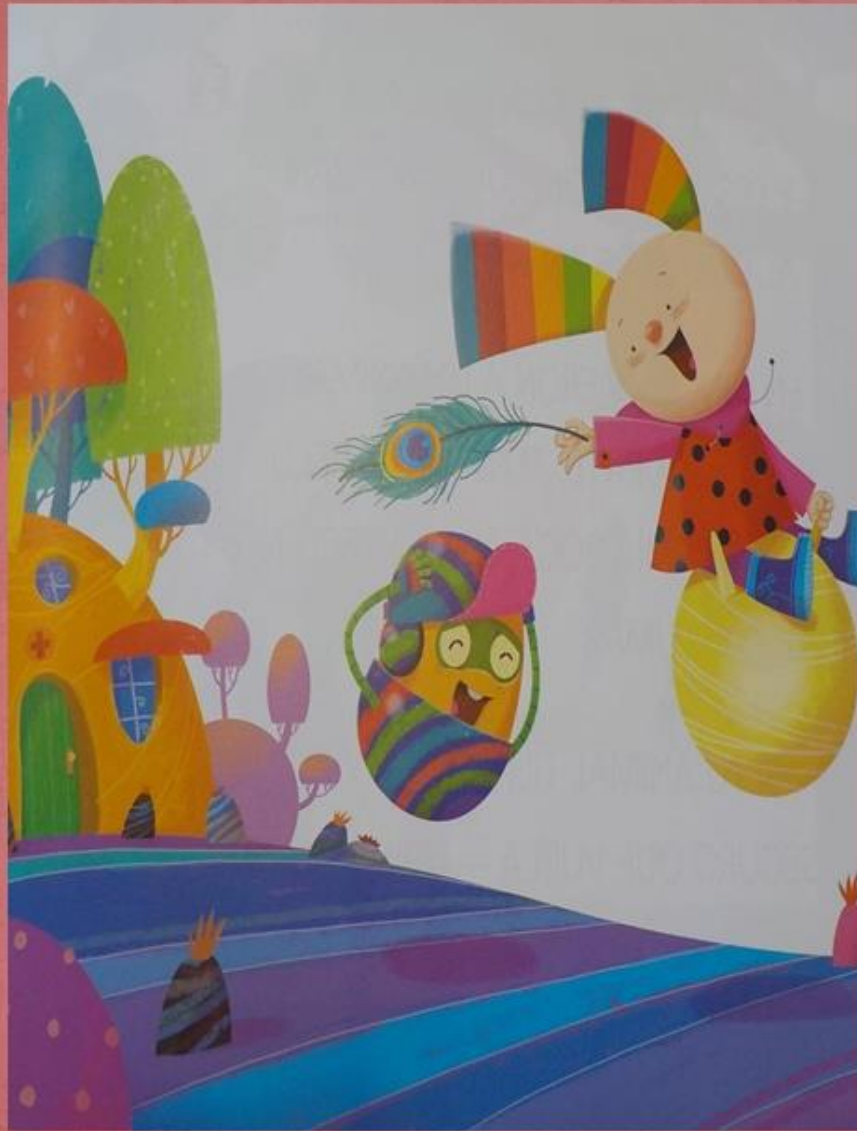

Suddenly a feather settled in Nubba's hand. She wondered which animal it belonged to.

She was sure it had got wigs.

-Let's find it out!-she shouted.



Nuba and Next told some children they were looking for the feather's owner. They saw an animal that had wigs but had not feathers, so that they continued finding...





They found a green animal which climbed up a tree and changed its colour.

-Shall we look for an animal which has peak? - Suggested Javier





-Look his feathers, I'm sure that is the animal!

- Said Nuba.

-It is a peacock!-said Next.

The forest ranger explained them that the peacock had lost a feather but thy will grow.

Everyone enjoyed the beauty of this animal.

